Staatsbibliothek
zu Berlin
Preußischer Kulturbesitz

a l - Q u r ¾ n

Vollständiger Titel:	a l - Q u r ¾ n
PPN:	PPN71895534X
PURL:	http://resolver.staatsbibliothek-berlin.de/SBB0000931500000000
Signatur:	Wetzstein II 1918
Kategorie(n):	Orientalische Handschriften
Projekt:	Orientalische Handschriften digital
Strukturtyp:	Handschrift
Seiten (gesamt):	27
Seiten (ausgewählt):	1-27
Lizenz:	Public Domain Mark 1.0

BIBL. WETZSTEIN

We 1918

BIBLIOTHECA REGIA BEROLINENSIS.
DONO
WILHELMI I.
REGIS AUGUSTISSIMI
DIE XXVIII. OCTOBRIS A. MDCCCLXII.
BIBLIOTHECA
WETZSTEINIANA II.
1918.

15, 80-89; 16, 50-90.

Ex
Bibl. Regia
Berolin.

يا ذا الساحة لا تهه واصفني بالصفح
يا ذا الحمل يا ذا جهلك موا الحلم والسلم
وانفك يا شك استام من المالي
وبالعوا يا ذا الطلم لا تعدي دعا
كبالي فاضعا به نادوا تاصم
ولا تخوف عليهم وبا حفص حما
خذا الخوم من وقل يا بني نا نا الذي

ءاولم يروا الى ما خلق الله من شيء يتفيؤا
ظلله عن اليمين والشمائل سجدا لله
وهم داخرون ولله يسجد ما في
السموت وما في الارض من
دابة والملئكة وهم لا يستكبرون
يخافون ربهم من فوقهم ويفعلون ما
يؤمرون ۩ وقال الله لا تتخذوا الها

له من في السموات والارض وما عندها لا يستكبرون عن
عبادته ولا يستحسرون يسبحون الليل والنهار لا يفترون
ام اتخذوا آلهة من الارض هم ينشرون لو كان فيهما آلهة الا الله لفسدتا
فسبحان الله رب العرش عما يصفون لا يسئل عما يفعل وهم يسئلون
ام اتخذوا من دونه آلهة قل هاتوا برهانكم هذا ذكر من معي وذكر من قبلي
بل اكثرهم لا يعلمون الحق فهم معرضون وما ارسلنا من قبلك من رسول
الا نوحي اليه انه لا اله الا انا فاعبدون وقالوا اتخذ الرحمن ولدا

لتكفروا بما انتم فيه تمترون
فسلموا لله وتسلموا لما لا تسلموا
بشهادة قلوبكم بالتسليم
عما كلفتموه وتسلموا
لله بالتصديق بما تسلمون وانما
سميناكم بالابرار لانكم وصفتم من
دنا وهو كلمتموه وهو من القوم

واذ قلتم يا موسى لن نؤمن لك حتى نرى الله
جهرة فاخذتكم الصعقة وانتم تنظرون ثم بعثناكم
من بعد موتكم لعلكم تشكرون وظللنا عليكم
الغمام وانزلنا عليكم المن والسلوى كلوا من
طيبات ما رزقناكم وما ظلمونا ولكن كانوا انفسهم
يظلمون واذ قلنا ادخلوا هذه القرية فكلوا منها
حيث شئتم رغدا وادخلوا الباب سجدا وقولوا
حطة نغفر لكم خطاياكم وسنزيد المحسنين

في بطونهم من يرفق وحديد
لتأخذ خلقا شتى الساد بن ومن تعوذ
بالسراة والاعلام يجدون منهم سترا
ناوه وقاحسانا ازوكذلك الآية
لقوم يعقلون واوحى ربك الى النحل
ان اتخذي من الجبال بيوتا ومن الشجر
ومما يعرشون ثم كلي من كل الثمرات

الذين عدلوا بربهم
على ما لحقنا منهم
سؤلنا فسقنا بالله عند ذوي
الله حتى لكم من بعدكم ادعونا
وسئل لكم من بعد ما جحد
وحقه وقد قدم من الطيب
عليه السلام من موزه لتقيه بالله

يكفروا وتسدوا وتمردوا وما
لله ما في السموات وما في الارض وكفى بالله وكيلا
يا ايها الناس ان يشا يذهبكم ويات بخرين وكان الله على
ذلك قديرا من كان يريد ثواب الدنيا فعند الله ثواب الدنيا والاخرة وكان الله سميعا
بصيرا يا ايها الذين امنوا كونوا قوامين بالقسط شهدا
لله ولو على انفسكم او الوالدين والاقربين ان يكن غنيا او فقيرا فالله اولى
بهما فلا تتبعوا الهوى ان تعدلوا وان تلووا او تعرضوا فان الله كان بما تعملون خبيرا

تاوحموتاالزنوز بالمحمد لله بل نا
كثيرهم لا يعلمون وخوف نا
لله ملك ما في السموات والارض ان
لا تعد على شيء وهو كل على
هو لله ما في السموات وجعلنا ما عليها صعيدا
السموات وهو فرنا موالك وهو على
كل شيء قدير ما لله كتاب السمع

ياجوج وماجوج وما نامو بالسا
عة بالكافرين بالصور ناو هو ناو
هو بالله على كل شيء قدير و
بالله ناحي خدم من يكفر بها فا
نكم لا يعلمون شيئا وحين لكم يا
سمع وبالله يكفرون بالاخرة فلا تحسن
سكرى وما هم بسكرى ولكن عذاب الله شديد

مسخرات في جو السماء ما يمسكهن
إلا الله إن في ذلك لآيات لقوم
يؤمنون والله جعل لكم من بيوتكم
سكنا وجعل لكم من جلود
الأنعام بيوتا تستخفونها يوم ظعنكم
ويوم إقامتكم ومن أصوافها و
أوبارها وأشعارها أثاثا ومتاعا إلى حين

والله جعل لكم مما خلق ظلالا
وجعل لكم من الجبال اكنانا و
جعل لكم سرابيل تقيكم الحر وسرابيل
تقيكم بأسكم كذلك يتم
نعمته عليكم لعلكم تسلمون فان تو
لوا فانما عليك البلاغ المبين يعرفون
نعمت الله ثم ينكرونها

بالخسرون وبوم تسحر
لهم يوم يرون الملئكة لا بشرى يومئذ للمجرمين
ويقولون حجرا محجورا وقدمنا الى ما عملوا من عمل فجعلنه
هبا منثورا اصحب الجنة يومئذ خير مستقرا واحسن مقيلا
ويوم تشقق السماء بالغمم ونزل الملئكة تنزيلا الملك يومئذ
الحق للرحمن وكان يوما على الكفرين عسيرا ويوم يعض
الظلم على يديه يقول يلتني اتخذت مع الرسول سبيلا
يويلتى ليتني لم اتخذ فلنا خليلا لقد اضلني عن الذكر بعد
اذ جاءني وكان الشيطن للانسن خذولا وقال الرسول يرب

Ex
Bibl. Regia
Berolin.

9.

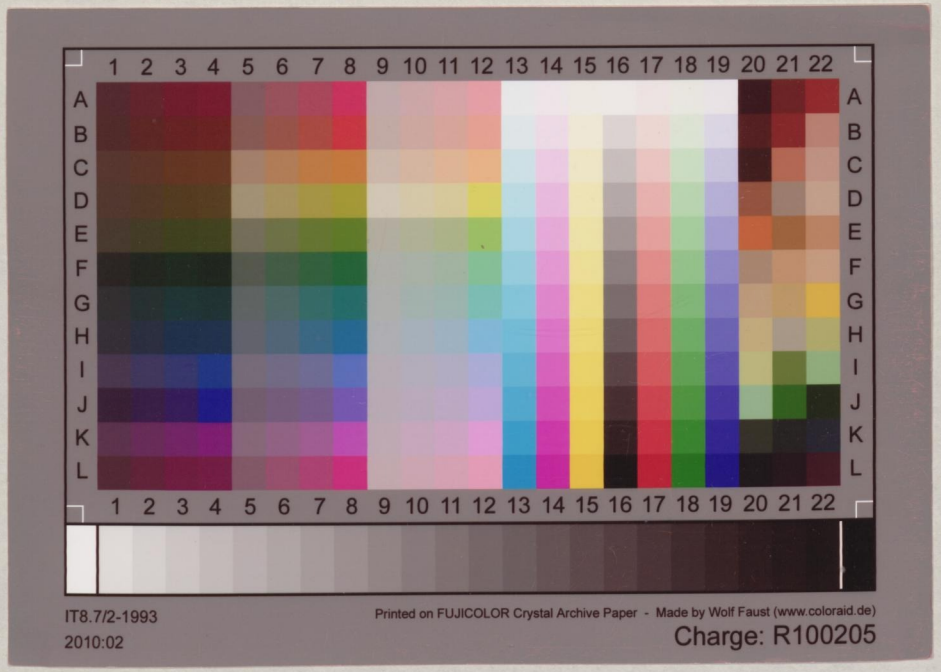
1 2 3 4 5 6 7 8 9 10 11 12 13 14 15 16 17 18 19 20 21 22
A B C D E F G H I J K L
IT8.7/2-1993
2010:02
Printed on FUJICOLOR Crystal Archive Paper - Made by Wolf Faust (www.coloraid.de)
Charge: R100205